KA'AN - KU'JA

Tulum

WELCOME

ENTRANCE

Imagine waking up every day in a space surrounded by nature, feeling the plants in your path, listening to the surrounding water, feeling the heat of the night and watching the Caribbean fire burn in a campfire while you rest in your own space.

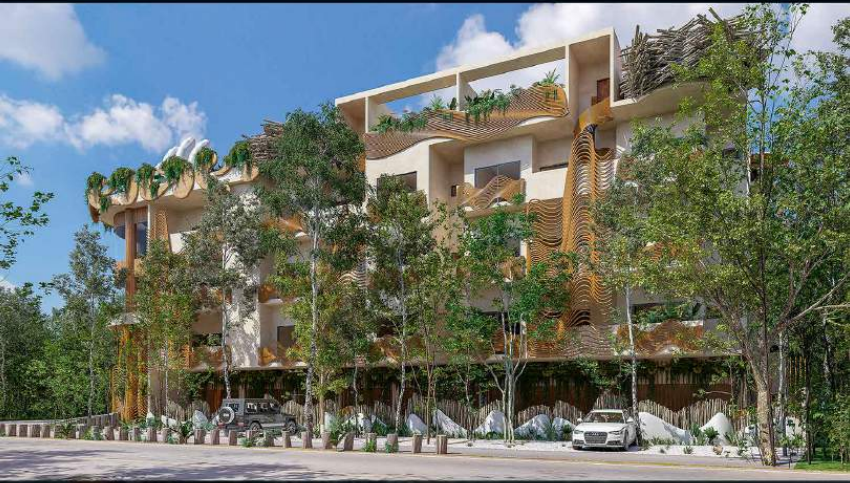

FRONT FACADE

Imagina despertar todos los días en un espacio que te envuelve en la naturaleza, sentir las plantas a tu paso, escuchar el agua a tu alrededor, sentir el calor de la noche y observar el fuego del caribe arder en una fogata mientras descansas en tu propio espacio.

Imagine spending the afternoon inside a nest feeling the wind on your face, retaking the animal inside you and seeing life with the eyes of a new being in each breath, in each heartbeat, in each bite and understanding this is my place, this It's my space, I'm home.

Imagina pasar la tarde sintiendo el viento en tu rostro dentro de un nido, retomando el animal en ti y viendo la vida con los ojos de un ser nuevo en cada respiro, en cada latir, en cada bocado y comprender este es mi lugar, este es mi espacio, estoy en casa.

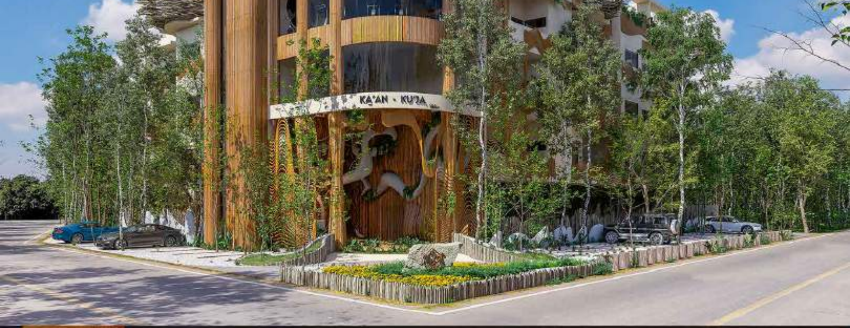

ENTRANCE

We take the four elements: creating spaces that take you to an immersion in nature, and in yourself.

Tomamos los cuatro elementos, agua, aire, fuego y tierra y creamos espacios que no solo te lleven a una inmersión en la naturaleza, si no en ti mismo.

LOCALIZACIÓN

LOCATION

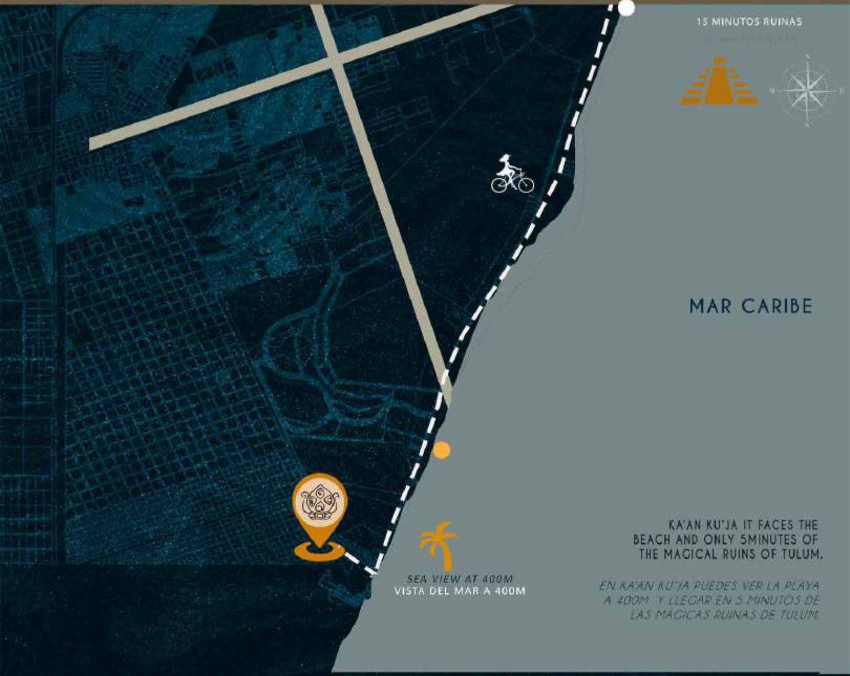

KA'AN KU'JA IT FACES THE BEACH AND ONLY 5MINUTES OF THE MAGICAL RUINS OF TULUM.

EN KA'AN KU'JA PUEDES VER LA PLAYA A 400M Y LLEGAR EN 5 MINUTOS DE LAS MAGICAS RUINAS DE TULUM.

MASTER PLAN

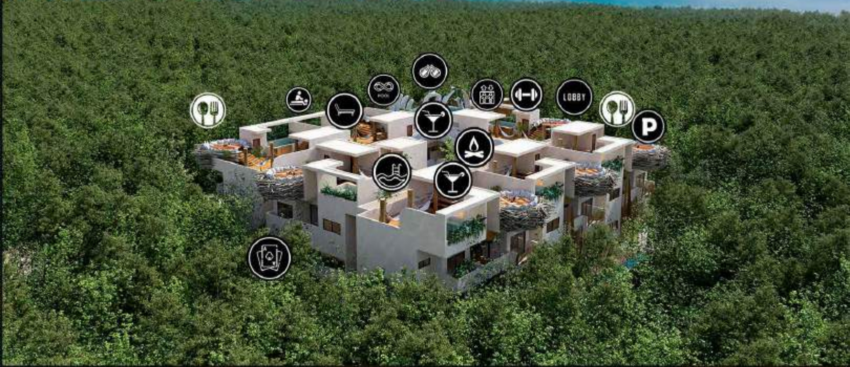

- LOBBY
- PARKING
- SWIMING POOL
- INFINITY POOL
- ELEVADORES
- RESTAURANTES
- SPA
- GYM
- LOUNGE CHAIR
- BAR
- VISTA AL MAR A 400M
- FIRE PIT
- GAME ROOM

LOBBY

The power of the earth and its plants grows under our feet and immersing us into this jungle, taking us along the path where everything begins.

El poder de la tierra y sus plantas crece debajo de nuestros pies y nos adentra en esta jungla llevandonos por el camino donde todo comienza.

DEPARTAMENTO Tipo “A”

Desde 118.72 hasta 135.09 M2

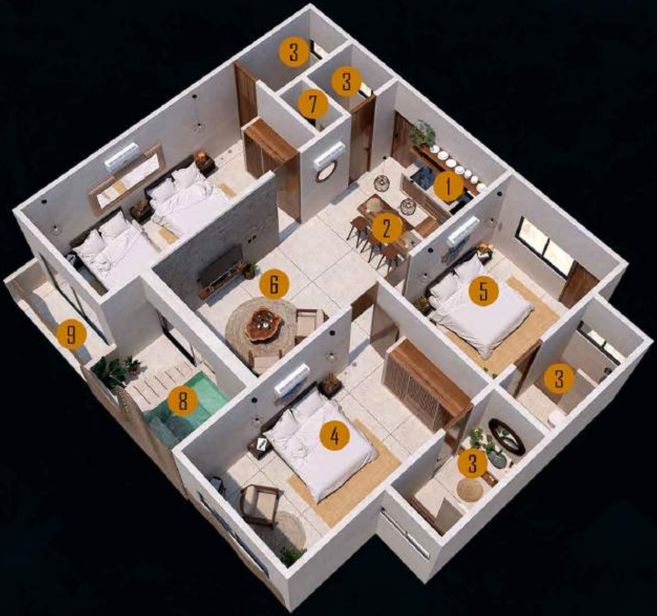

1	Kitchen	*Cocina*
2	Kitchen table	*Comedor*
3	Bathroom	*Baño*
4	Bedroom	*Recamara*
5	Lock off	
6	Living room	*Sala*
7	Laundry	*Area de lavado*
8	Jacuzzi	
9	Terrace	*Terraza*
10	Lock off	

DEPARTAMENTO

Tipo "B"

99.16 m2

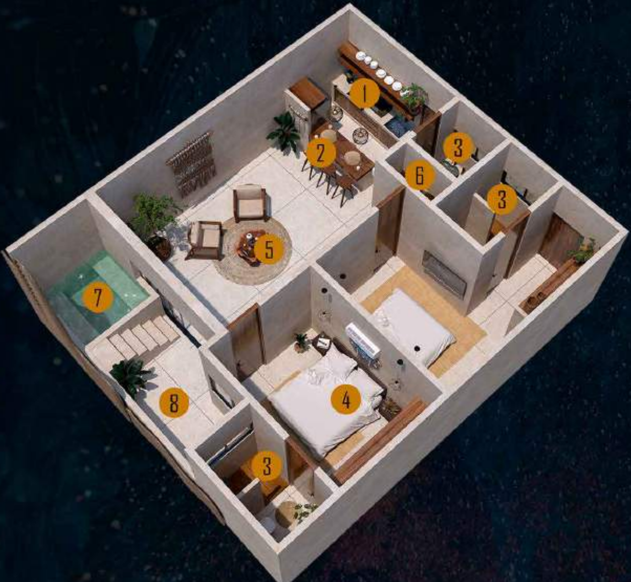

1 Kitchen *Cocina*

5 Living room *Sala*

2 Kitchen table *Comedor*
3 Bathroom *Baño*
4 Bedroom *Recamara*
6 Laundry *Area de lavado*
7 Jacuzzi
8 Terrace *Terraza*
9 Lock off

DEPARTAMENTO

Dining room and kitchen

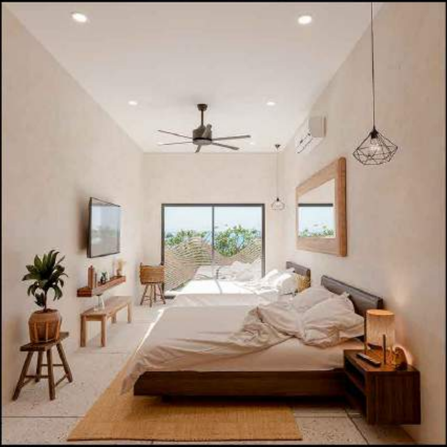

Main room

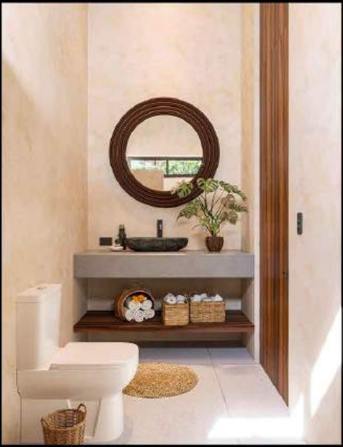

Bathroom

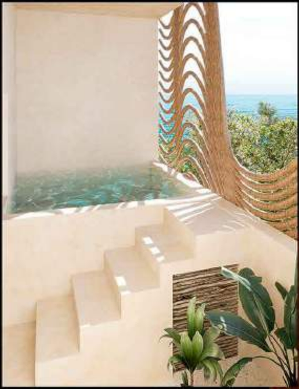

Jacuzzi

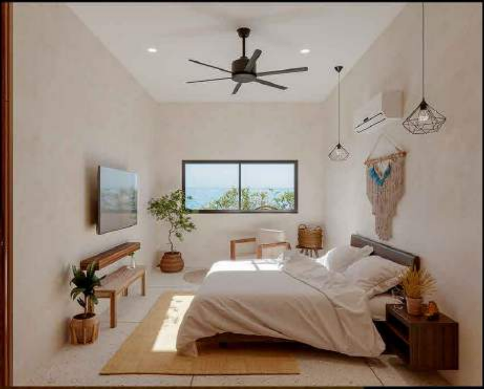

Bedroom

Lock off

Rooftop

AMENITIES

Feel the heat of the Caribbean fire in our amenities in a campfire while you become one with the water in our pools.

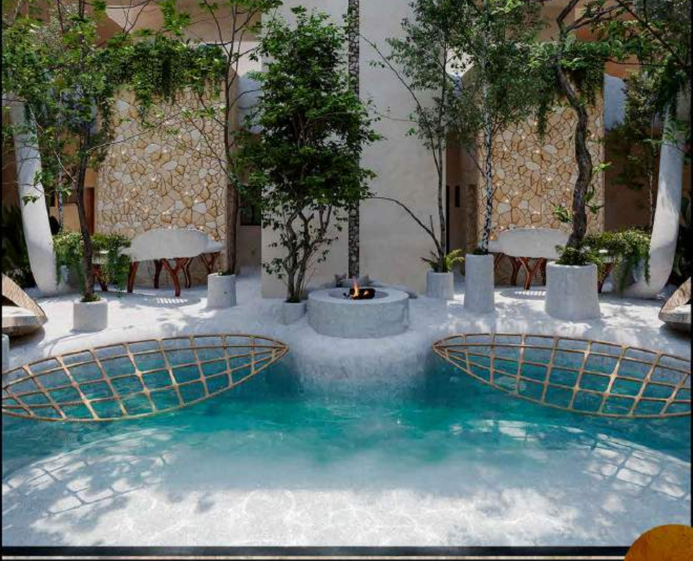

SWIMING POOL

El poder de la tierra y sus plantas crece debajo de nuestros pies y nos adentra en esta jungla llevandonos por el camino donde todo comienza.

GYM

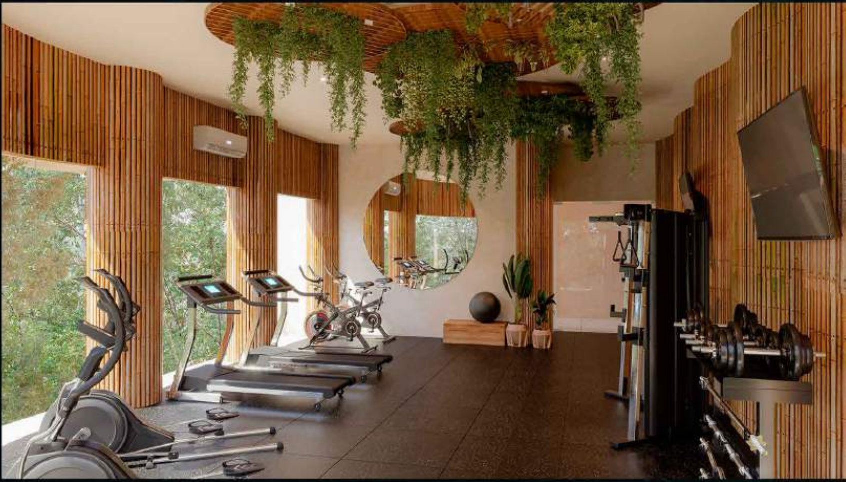

RESTAURANT 1

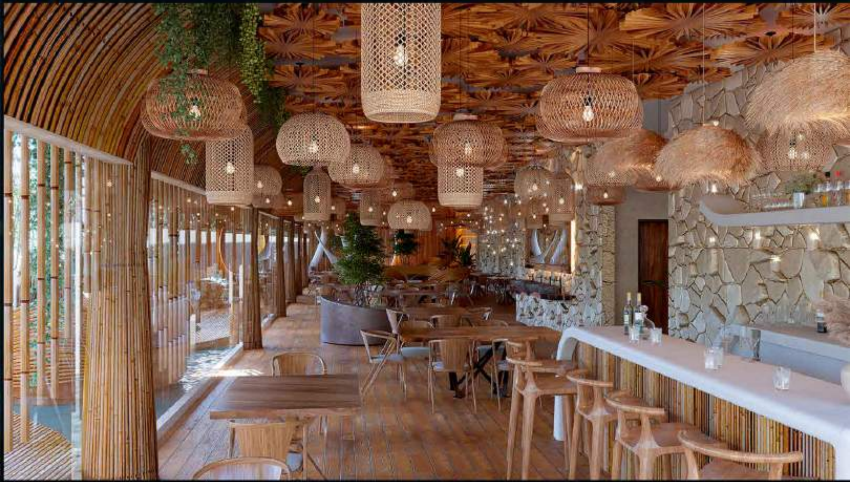

Enter a space of peace while you eat the delicacies of the Caribbean in our restaurant, you will see yourself hidden in spaces surrounded by water while you let yourself be carried away by the heat of the night.

NESTS

Déjate llevar en un espacio de paz mientras comes los manjares del caribe en nuestro restaurante xxxx, te verás oculto en espacios rodeados de agua mientras te dejas llevar por el calor de la noche.

RESTAURANT 2

NESTS

Feel the wind on your face while you enjoy the sunset in our elevated nests, where you will be filled with pleasure.

INFINITY POOL

Siente el viento en tu rostro mientras te deleitas en nuestros nidos elevados en los cuales puedes ver el atardecer mientras te llenas de placer.

ELEVATOR

GAME ROOM

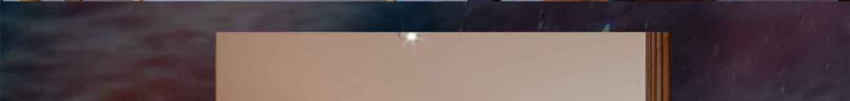

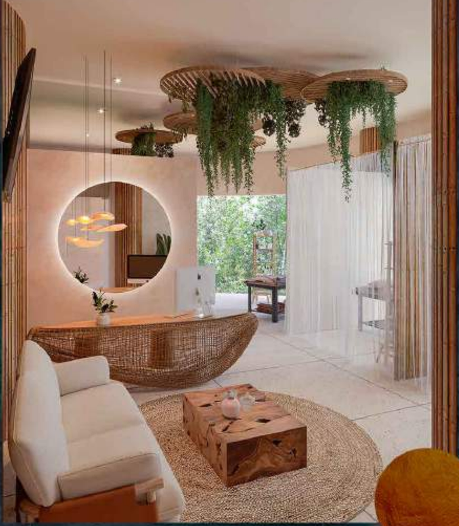

SPA

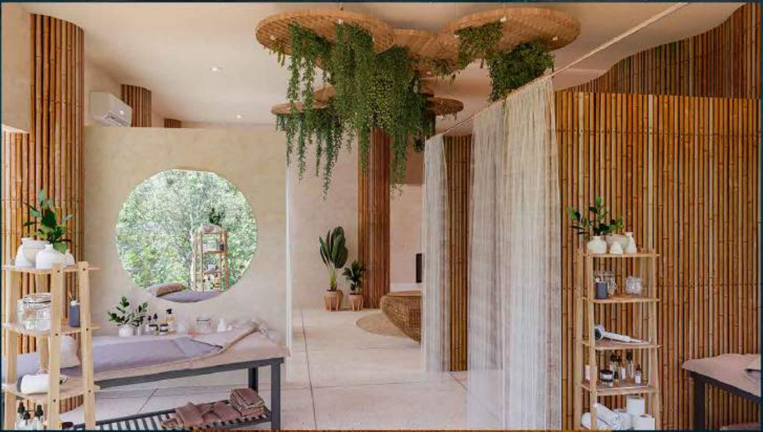

TOUR VIRTUAL

Click en la imagen Click on the image Click en la imagen Click on the image Click en la imagen Click on the image Click en la imagen Click on the
image Click en la imagen Click on the image
360

KA'AN - KU'JA

Tulum

CIELO - MAR EN NIDOS